

# Hedmarksskogbruket 1983

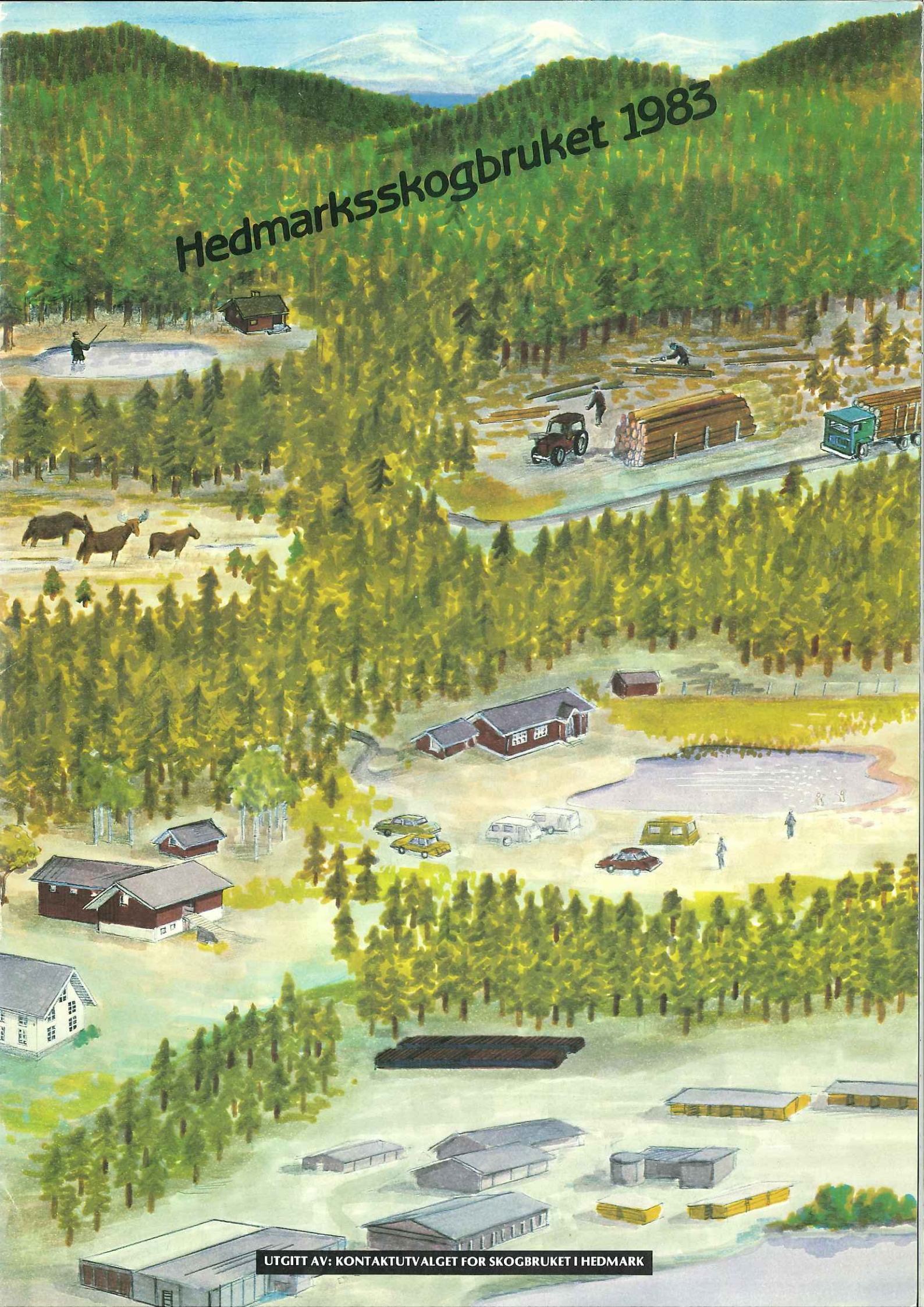

# Hedmarksskogbruket 1983

## Økte investeringer – spesielt i ungskogpleie

Kontaktutvalget for skogbruket i Hedmark gir med dette en kortfattet oversikt over de viktigste aktiviteter i fylkets skogbruk 1983.

Oversikten er videreføring av et tiltak som ble tatt av Skogbruksstaten i fjor. Gjennom det samarbeide som er innledet mellom berørte institusjoner og organisasjoner innen skogbruket i Hedmark, faller det naturlig at oversikten nå utgis av Kontaktutvalget. En mer utførlig statistikk vil som vanlig foreligge senere, først og fremst i årsmeldingene til skogeierorganisasjonene, Skogselskapet og skogbruksstaten.

Det er nyttig å se årsoversikten for skogbrukets ulike fagområder i sammenheng med de målsettinger som er trukket opp – og med de virkemidler som er tatt i bruk. Samtidig er det grunn til å understreke næringens avhengighet av de gjeldende rammebetingelser, ikke minst med bakgrunn i internasjonale forhold.

**Avvirkningen** i fylket i 1982/83 økte med vel 4 % fra året før, og ligger litt over den gjennomsnittlige avvirkning de siste 10 år. Tatt i betraktning at tømmerprisen i gjennomsnitt var ca. 3 % lavere enn året før, er avvirkningstallet høyt. Gode driftsforhold har bidratt til dette, men det bekrefter også at avvirkningen i Hedmark er relativt stabil.

**Skogavgiftsordningen** er et vel etablert virkemiddel i skogbruket. Utbetalingene fra skogavgiften økte med 6 mill. kr. i forhold til året før – og det innestående beløp ved årsskiftet sank med 4 mill. kroner. Dette innebærer at investeringer finansiert med skogavgift har økt med ca. 13 %.

Skogavgiftsordningen ble undergitt en revisjon i løpet av året. Det er almen enighet om at de skattefordeler som nå er knyttet til bruk av skogavgift vil medføre en stimulans til økt virksomhet, både i avvirkning og investeringer. I hvilken grad det har slått ut allerede i 1983 er vanskelig å bedømme. Det tar tid før regelendringer blir kjent og tatt i praktisk bruk.

**Investeringene** har økt på viktige felter. Det er spesielt gledelig at tiltak som ungskogpleie og etterarbeider har økt med 20 %, og at plantingene har holdt seg oppe til tross for ugunstige forhold for høstplantingen.

Gjennom de etablerte kontaktutvalg vil den offentlige og private rådgivningstjenesten arbeide bevisst for å øke aktiviteten, blant annet ved å utarbeide konkrete aktivitetsbudsjetter.

Ved samlet bruk av planlegging, aktiv rådgivning, organisering og økonomiske virkemidler bør det være grunnlag for å øke virksomheten i Hedmarksskogene ytterligere.

## KONTAKTUTVALGET FOR SKOGBRUKET I HEDMARK

Fylkeslandbruksstyret i Hedmark  
Skogbruksstaten – Mjøsen,  
Trysilvassdraget,  
Glommen Skogeierforeninger –  
Skogbruksforeningen av 1950  
– Hedmark Skogselskap

# Tømmeravvirkingen 1982/83:

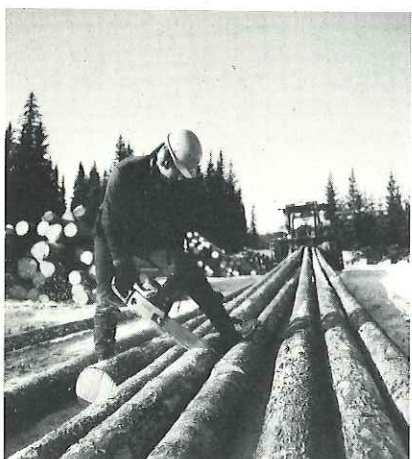

## Middels avvirking i driftsåret 1982/83

### A. Alle skoger: Samlet avvirking økte med vel 4 %.

Avvirket kvantum m <sup>3</sup> :		Avvirkingens verdi mill. kr.:	
1982/83	(1981/82)	1982/83	(1981/82)
1.982.498	(1.900.867)	457	(450)
Gjennomsnittlig m <sup>3</sup> -verdi ned fra kr. 236,80 til kr. 230,50 (÷3 %)			

### B. Over 70 % av avvirkingen går til sagbruks- og trevareindustri:

Kjøpergruppe	Andel av kvantum	Relativ andel
Sagbruk- og Trevareind. ....	1.402.850 m <sup>3</sup>	71 %
Cellulose- og tremasseind. ....	441.129 m <sup>3</sup>	22 %
Trefiber og Sponplateind. ....	29.201 m <sup>3</sup>	1 %
Andre kjøpergrupper .....	109.318 m <sup>3</sup>	6 %
Alle kjøpergrupper .....	1.982.498 m <sup>3</sup>	100 %

### C. Avvirkingen fra privat- og kommuneskoger dominerer:

Eierkategori	Andel av kvantum	Relativ andel
Privat- og kommuneskoger .....	1.663.462 m <sup>3</sup>	84 %
Statsskoger .....	142.937 m <sup>3</sup>	7 %
Almenninger .....	176.099 m <sup>3</sup>	9 %
Alle eierkategorier .....	1.982.498 m <sup>3</sup>	100 %

### D. Skurtømmeret er viktigste sortiment:

Sortiment	Andel av kvantum	
	m <sup>3</sup>	%
Skurtømmer .....	1.038.915	52
Sams skur/massevirke .....	357.602	18
Massevirke .....	546.827	28
Spesialtømmer .....	39.154	2
Alle sortim. ....	1.982.498	100

77 % av samlet avvirking er gran

2 % av samlet avvirking er løv

# Skogavgift og statsbidrag

**Tømmeravvirkningen i Hedmark preges av jevn aktivitet under stadig strammere rammebetingelser.**

## Avvirkning og prisforhold 1972-83:

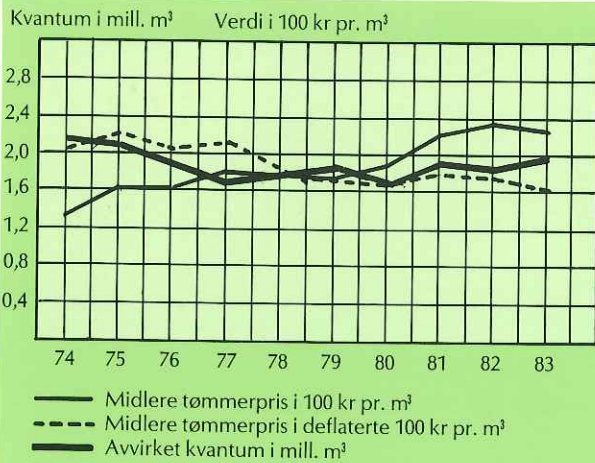

## Virkesbalansen i Hedmark:

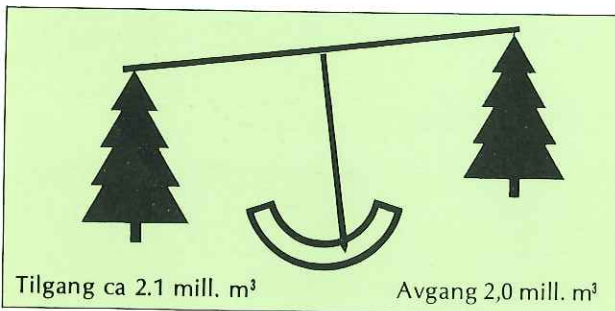

Virkesforrådet har økt i siste 10-årsperiode.



## Innestående skogavgift ned i 1983

### Nøkkeltall 1983:

Innbetalt skogavgift og statsbidrag .....	48 mill. kr.
Utbetalt i året .....	52 » »
Endring i beholdning .....	÷ 4 mill. kr.

Beholdning 31/12 1983 ..... 58 mill. kr.

### Bruk av skogavgift/statsbidrag:

Utbetalt i alt i året: Ca. 52 mill. kr.

Herav til skogkultur/grøfting .....	ca. 21 mill. kr. - 40 %
Herav til skogsveiformål .....	ca. 19 » » - 37 %
Herav til andre formål .....	ca. 12 » » - 23 %

## Relativ anvendelse av skogavgiften i 10-årsperioden 1974-83.

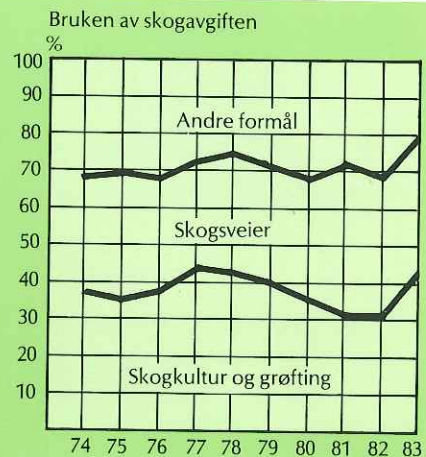

**8,2 mill. i statstilskudd og 1 mill. kr. i driftstilskudd til Hedmarksskogbruket i 1983:**

Fordelt slik:

Formål .....	Tilskudd
Skogkultur .....	1,3 mill.
Skogsveier .....	5,8 »
Driftsplaner .....	1,1 »

Hvilket utgjør ca. 10 % av de samlede, registrerte investeringer i skogavgiftsregnskapet. Statstilbidraget til skogsveier utgjør 30 % av kostnadene til nyanlegg og ombygging.

**TILSKUDD TIL DRIFT I BRATT TERRENG UTGJØR CA. 1 MILL. KR. OG OMFATTER CA. 40.000 M<sup>3</sup>**

# Skogkulturarbeider

## God skogkulturaktivitet i 1983.

### Skogkulturarbeider fordelt på formål:

Formål	1000-dekar	Mill. kr.	Relativ andel
Flaterydding	44	1,3	5 %
Markberedn.	15	0,9	3 %
Planting	53	15,0	53 %
Suppl.plant.	—	0,6	2 %
*Etterarbeider	85	9,0	31 %
Nygrøfting	7	1,3	5 %
Grøfterensk	—	0,4	1 %
Sum		28,5	100 %

\*Omfatter løv- og ugressrydding og ungskogpleie.

### Plantet areal i perioden 1974–83

Areal nyplanting

Areal i 1000 da

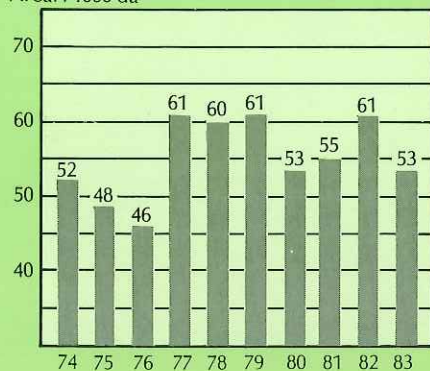

### Etterarbeid i perioden 1974–83

Etterarbeider

Areal i 1000 da

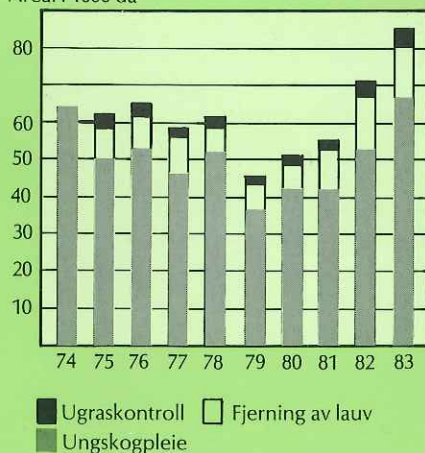

Planting og etterarbeider utgjør 84 % av alle skogkulturarbeider.

## Økte plantekostnader.

### Rimeligere etterarbeider

### Utvikling av kostnader til etterarbeider

kr/da



### Utvikling av kostnader til planting

Utplantingspris

øre pr. plante

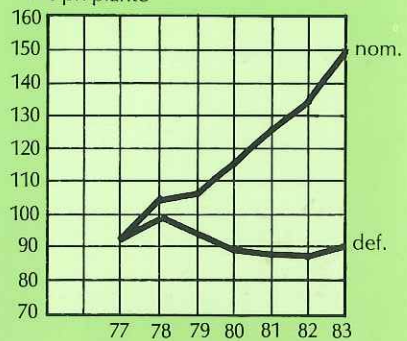

## Øket markberedningsareal

### Utført markberedning i 10-årsperioden 1974-1983.

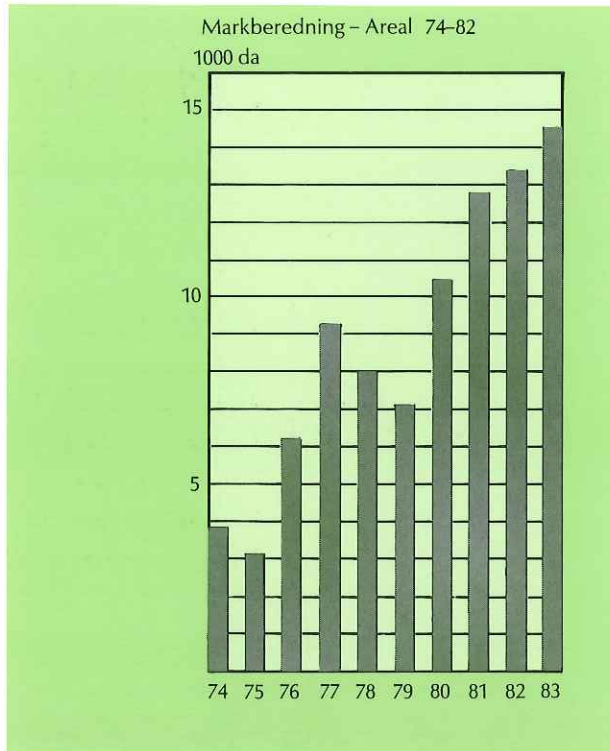

## Prosentandel dekkrotplanter 1975-1983.

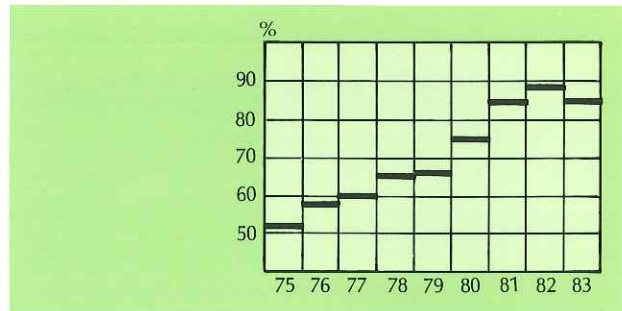

### Stikkord for rasjonalisering av skogkulturarbeidene:

Mer markberedning

Planting snarlig etter hogst

God planlegging og organisering av arbeidene  
- riktig redskap.

Fagopplæring.

Alle skogkulturarbeider som dekkes av skogavgift  
gir skattefordel.

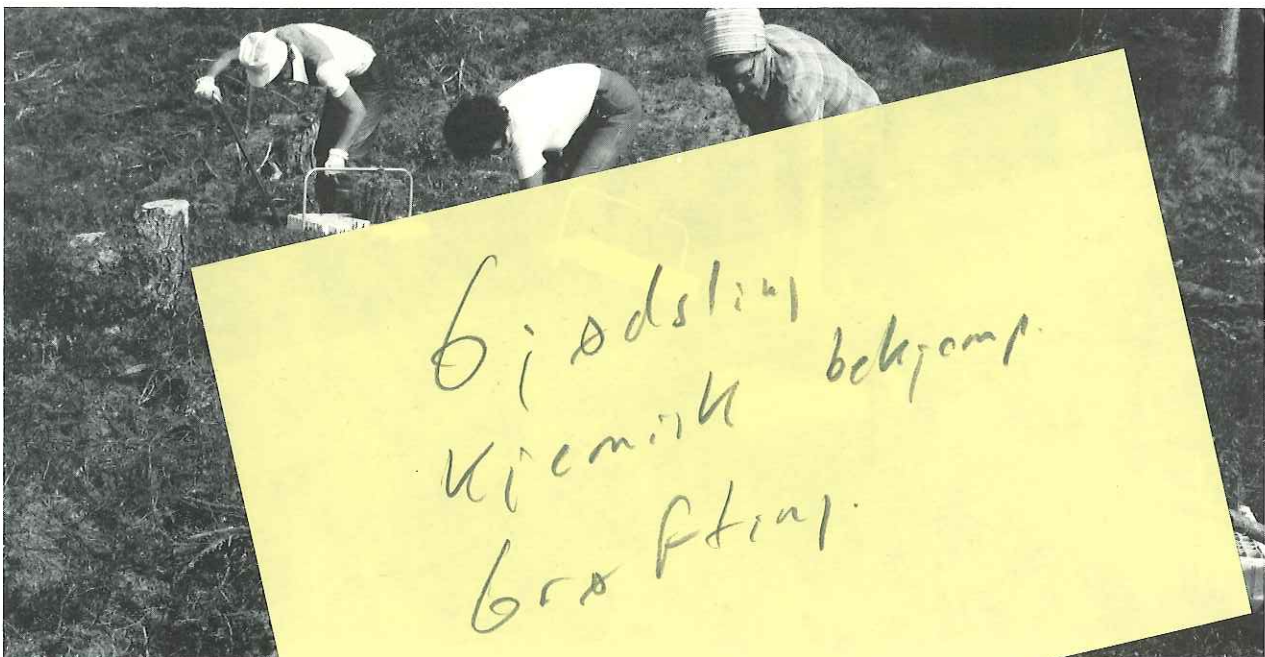

# Skogsveger

## Aktivt på skogsvegsektoren i 1983

246 km nye skogsbilveger i 1983 fordelt med 160 km på nyanlegg og 86 km på ombygging av eldre veger.

Skogsveganlegg 1973-83 Hedmark:  
km. veg



## Stigende enhetskostnader ved både nyanlegg og ombygging.

Enhetskostnader for skogsveganlegg  
Kr. pr. m.

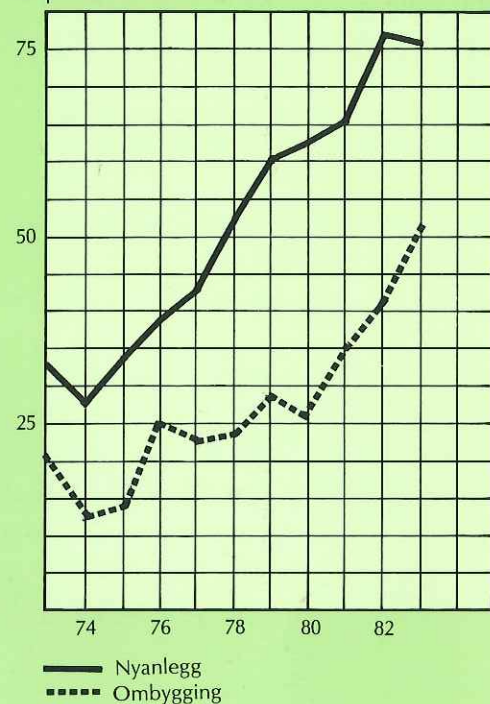

Ved skogavgiftsregnskapet er registrert at 19 mill. kr. er investert i bygging og vedlikehold av skogsveger i 1983.

Totale byggekostnader for skogsveger (Nyanlegg og ombygg.) og utbetalte statsstilskudd  
Mill. kr

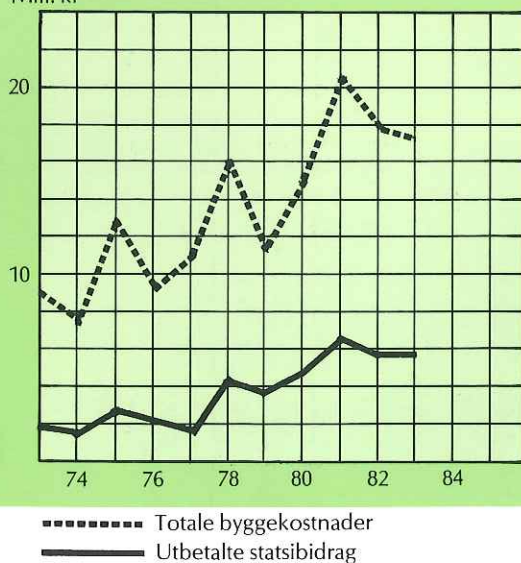

Skogsvegvedlikehold har vært en prioritert arbeidsoppgave de senere år, bl. a. er det engasjert 5 prosjektledere på 3 års-engasjement. De dekker 7 kommuner.



# Driftsplanlegging

## 11 % av skogarealet i fylket taksert for driftsplanformål i 1983:

### Utført driftsplanlegging med statstilskudd i 1983:

Takst-type	Antall planer	Areal 1000 da.	Kostnad 1000 kr.	Tilskudd 1000 kr.	Tilskudd %	Gjennomsnittskostn. pr. da.	Gjennomsnittsskog
Enkelttakst .....	33	1.100	2.423	614	25	2.20	33.000
Fellestakst .....	83	212	850	381	45	4.00	2.550
Områdetakst .....	119	69	494	291	59	7.20	579
Alle typer .....	235	1.381	3.767	1286	34	2.70	5.800

## Taksert skogareal i perioden 1973–1982.



Statistikk til opplysning og ettertanke



Mer utførlig statistikk om skogbruket i Hedmark i 1983 kommer i Årsmeldingen for Hedmark Skogselskap og Skogbruksetaten i Hedmark – og i skogeierorganisasjonenes årsmeldinger. Kommunevise oppgaver kan fås hos herredskogmesteren.